

 <p>COPPE Instituto Alberto Luiz Coimbra de Pós-Graduação e Pesquisa de Engenharia UFRJ</p> <p>DPADI – Diretoria de Planejamento, Administração e Desenvolvimento Institucional</p>	<p>Código: PE- REALR</p>	<p>Emitido por: Equipe de Qualidade da Assessoria de Processos</p>
		<p>Aprovado por: Assessor de Processos</p>
<p>Registro</p>	<p>Título: Análise de levantamento de Requisitos</p>	

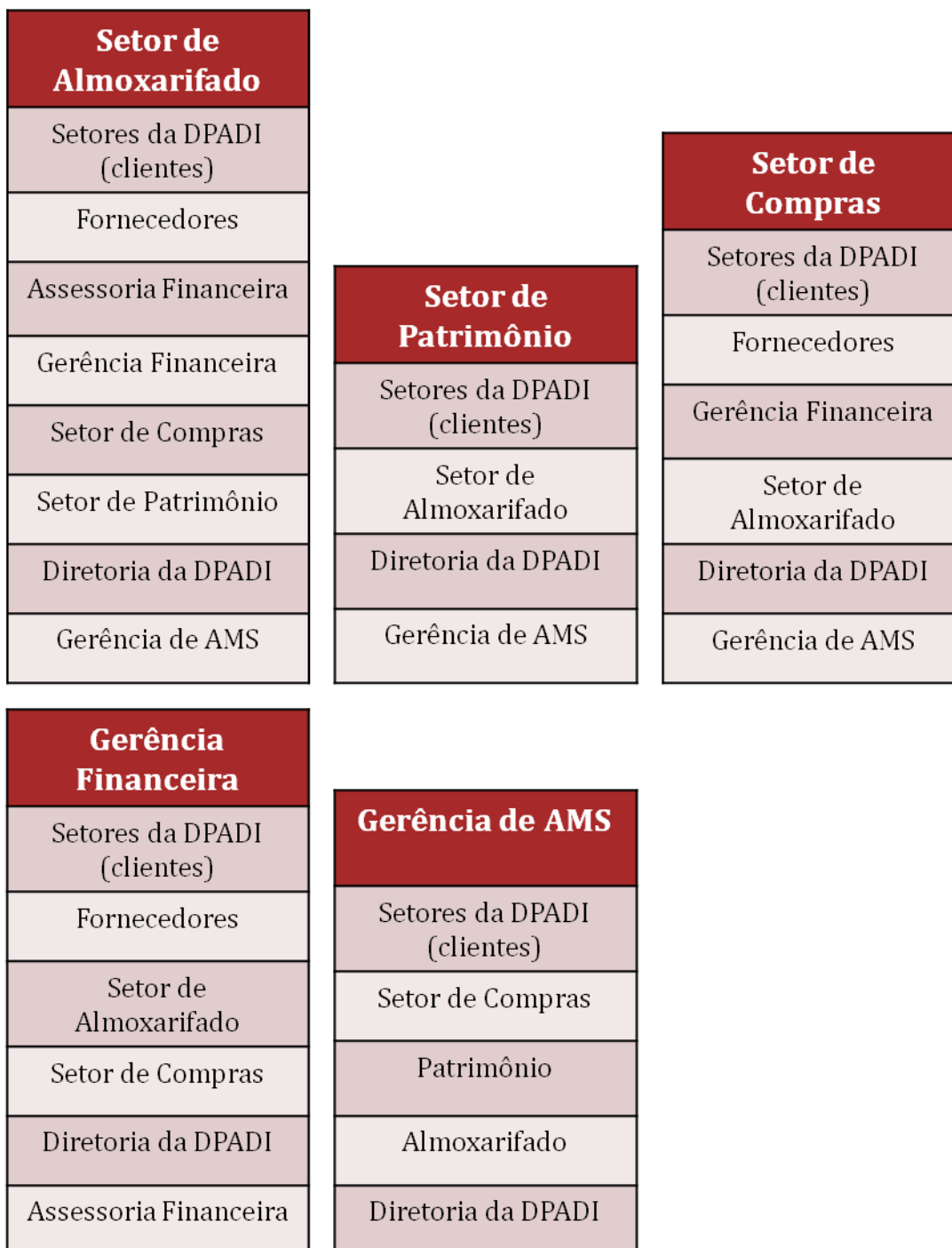

1. Cliente Interno e demais partes interessadas:



Setor de Almojarifado:

 <p>COPPE Instituto Alberto Luiz Coimbra de Pós-Graduação e Pesquisa de Engenharia UFRJ</p> <p>DPADI – Diretoria de Planejamento, Administração e Desenvolvimento Institucional</p>	<p>Código: PE- REALR</p>	<p>Emitido por: Equipe de Qualidade da Assessoria de Processos</p>
		<p>Aprovado por: Assessor de Processos</p>
<p>Registro</p>	<p>Título: Análise de levantamento de Requisitos</p>	



2. Título do Processo: Administrar Materiais e Suprimentos

3. Histórico

Código do Levantamento de Requisitos	Mudanças nos Requisitos
PE-REL-R-MATERIAIS E SUPRIMENTOS-04mar16-V1	

4. Parecer

O Cliente Interno e partes interessadas:

() *estão de acordo com todos os requisitos especificados no levantamento de requisitos acima.*

() *solicitam modificações nos requisitos conforme mudanças especificadas acima.*

Cliente interno e partes interessadas:

Rio de Janeiro, ____ / ____ / ____.

Assessoria Financeira

Rio de Janeiro, ____ / ____ / ____.

Gerência Financeira

Rio de Janeiro, ____ / ____ / ____.

Setor de Compras

Rio de Janeiro, ____ / ____ / ____.

Setor de Patrimônio

Rio de Janeiro, ____ / ____ / ____.

Diretoria da DPADI

Rio de Janeiro, ____ / ____ / ____.

Setor de Almoxarifado

 <p>COPPE Instituto Alberto Luiz Coimbra de Pós-Graduação e Pesquisa de Engenharia UFRJ</p> <p>DPADI – Diretoria de Planejamento, Administração e Desenvolvimento Institucional</p>	<p>Código: PE- REALR</p>	<p>Emitido por: Equipe de Qualidade da Assessoria de Processos</p>
		<p>Aprovado por: Assessor de Processos</p>
<p>Registro</p>	<p>Título: Análise de levantamento de Requisitos</p>	



Rio de Janeiro, ____ / ____ / ____.

Representante dos Setores DPADI

Rio de Janeiro, ____ / ____ / ____.

Representantes dos Fornecedores

O Responsável pelo processo:

() *garante que tem capacidade para atender aos requisitos do processo.*

() não há possibilidade de atender conforme os requisitos solicitados, retornando ao Cliente Interno para discussão do(s) requisito(s).

Rio de Janeiro, ____ / ____ / ____.

Gerência de Materiais e Suprimentos