

Tema 10

El reloj verbal

No es del todo cierto
que haya lenguas
que no tienen subjuntivo.

“El subjuntivo es lógico: una actividad de concienciación”, JOSÉ PLÁCIDO RUIZ CAMPILLO,
Centro de Lenguas Modernas de la Universidad de Granada, REVISTA redELE, 1, JUNIO 2004.

El subjuntivo
es algo más
que un paradigma
creado para "molestar"
a los extranjeros.

el español
es lógico

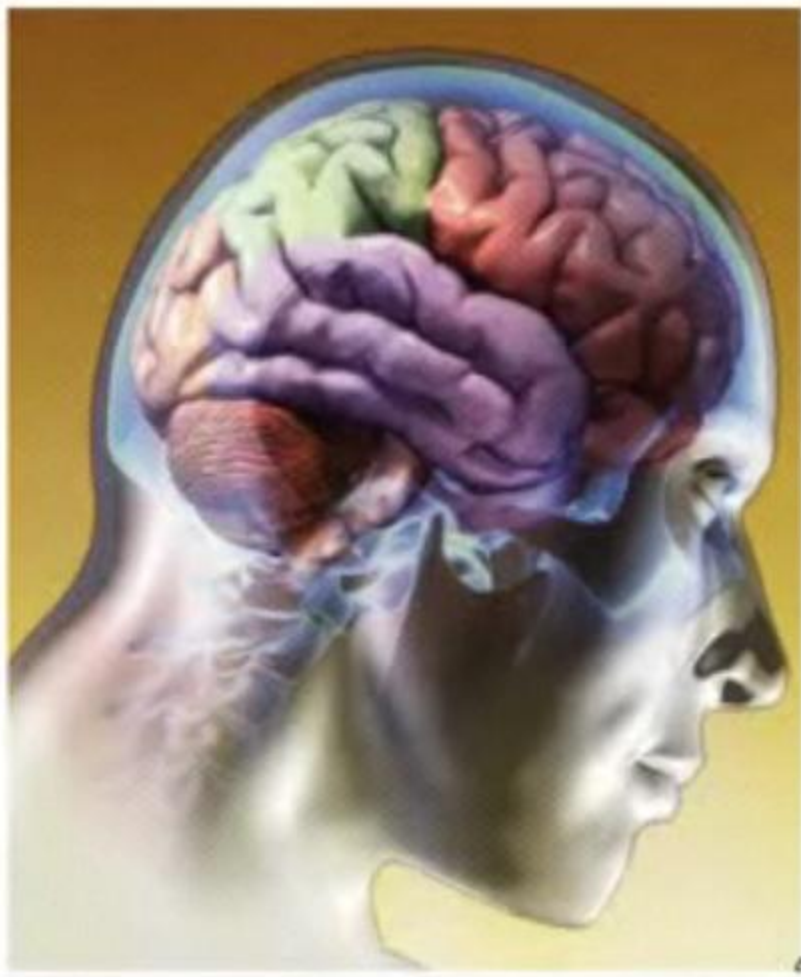

Cualquier lengua:
**sistema de comunicación
perfectamente lógico.**

Las lógicas de cada lengua
materializan de modo distinto una
lógica previa y universal que es
**la lógica de la comunicación
humana.**

...Margarita es tonta.

...Margarita sea tonta.

Indicativo ¿objetivo?

“yo creo que todas las rubias **son** tontas”

Subjuntivo ¿subjetivo?

“Me sorprende que **estés** aquí”

Subjuntivo ¿hipotético?

“si pudiera, no dudes que **iba**”

Subjuntivo ¿no real?

“Si te **conviertes** en rana, te lo doy”

“Aunque **seas** mi hermana, esto no te lo perdono”

declarativo (indicativo) / **no-declarativo** (subjuntivo)

“**declaración**”

'lo que un sujeto sabe o piensa
sobre el mundo'



El indicativo representa una
declaración
del hecho que marca

El subjuntivo representa una
no-declaración
del hecho que marca

"Quiero X"

X es un objeto no-declarable por la propia
lógica que imprime la matriz.

Aquello que se "quiere" (un objeto intencional)
es por definición algo que no está disponible.

****"Quiero que lo sabes"***

[Si yo declaro que lo sabes, es que lo sabes,
y si lo sabes, ¿por qué digo que "quiero"
algo que ya es efectivo?]

I want you **TO KNOW**

El español dispone de un "**infinitivo conjugado**": el subjuntivo.

"To know" no dice nada (no declara).
"Sepas" no dice nada tampoco (no declara).

MATRICES VERITATIVAS

destinadas a manejar declaraciones
(lo que un sujeto sabe o piensa sobre el mundo),
para informar de hechos, para confirmarlos, o para
ponerlos en cuestión.

*Creo X,
Pienso X,
Sé X,
Cuentan X,
Es verdad X,
Es mentira X,
Me parece X,
Supongo X,
Imagino X,
Sospecho X,*

*"No creo que lo sabe"



¡NO!

MATRICES DE COMENTARIO

el objeto de un comentario
será representado de manera
no-declarativa (subjuntivo):

Es fantástico X - Subjuntivo

(No es X lo que quiero declarar, sino simplemente que "Eso es fantástico")

"Me parece que lo sabe"
(indicativo)

"Me parece bien que lo
sepa" (subjuntivo).

No me gusta que **grites**.
¡Pero si yo no grito!
No he dicho que grites, he dicho
que **no me gusta**.